



## Der Bürgermeister der Marktgemeinde Matri in Osttirol

Rauterplatz 1  
9971 Matri in Osttirol  
Tel.-Nr.: 04875/6805 – Telefax: 04875/6805-31  
E-Mail: [gemeinde@matrei-osttirol.gv.at](mailto:gemeinde@matrei-osttirol.gv.at)  
UID: ATU40227508

**Zahl** (Bitte bei Antwort angeben!)  
120-2/11-2026/GR-ARie/verordn.

**Sachbearbeiter**  
Alexander Riepler

**DW**  
-17

**Datum**  
Matri i.O., am 21.05.2026

Betrifft: Bewilligung für die Vornahme von Arbeiten auf oder neben der Straße – Holzschlägerungsarbeiten im Bereich „Klaunzerberg“;

### VERORDNUNG

In Zusammenhang mit der Durchführung von Arbeiten (Holzschlägerungsarbeiten im Bereich „Klaunzerberg“) im Bereich des **öffentlichen Gutes unter Verwaltung der Marktgemeinde Matri i.O.** (Gst. 641/89, KG. Matri i.O.-Land - wie im beiliegenden Lageplan, der einen integrierenden Bestandteil dieses Bescheides bildet, rot gefärbt) erlässt der Bürgermeister der Marktgemeinde Matri in Osttirol auf Antrag der **Holzbringung Trager Christian, 9971 Matri i.O., Franz-Eichhorst-Weg 28**, gemäß § 94 d Ziff. 16. Straßenverkehrsordnung (StVO) 1960 im Interesse der Sicherheit, Leichtigkeit und Flüssigkeit des Verkehrs, **von Donnerstag, dem 28.05.2026, bis einschließlich Mittwoch, dem 17.06.2026**, folgende **VERKEHRSREGELUNG**:

1. Unmittelbar vor der Baustelle ist auf dem, durch die Arbeiten in Anspruch genommenen Fahrstreifen - bei Vorliegen der Voraussetzungen laut Punkt 4.) des beiliegenden Bescheides - das Vorschriftszeichen **"WARTEPFLICHT BEI GEGENVERKEHR"** gemäß § 52 lit. a) Ziffer 5 StVO anzubringen.
2. Vor dem einspurigen Bereich der Baustelle ist das Gebotszeichen **"VORGESCHRIEBENE FAHRTRICHTUNG"** mit - der jeweiligen örtlichen Verkehrslage entsprechend - nach rechts oder links unten geneigtem Pfeil für den zu benützenden Fahrstreifen gemäß § 52 lit. b) Ziffer 15 StVO anzubringen.
3. Auf dem betroffenen öffentlichen Gut unter Verwaltung der Marktgemeinde Matri i.O., wird rechtzeitig vor dem Arbeitsbereich, während der Dauer der Arbeiten (von Donnerstag, dem 28.05.2026, bis einschließlich Mittwoch, dem 17.06.2026), zum Schutz der, sich auf der Fahrbahn befindenden Personen, eine **„GESCHWINDIGKEITSBESCHRÄNKUNG (ERLAUBTE HÖCHSTGESCHWINDIGKEIT) AUF 70 KM/H, 50 KM/H UND 30 KM/H“** gemäß § 52 lit. a) Ziff. 10a StVO 1960 verfügt (allfällige in diesem Bereich bestehende anders lautende Geschwindigkeitsbeschränkungen sind abzudecken - Ortstafeln sind nicht abzudecken).
4. Unmittelbar am Ende des, in Anspruch genommenen Straßenabschnittes ist das Vorschriftszeichen **„ENDE DER GESCHWINDIGKEITSBESCHRÄNKUNG“** gemäß § 52 lit. a) Ziff. 10b StVO 1960 anzubringen, bzw. ist die ursprünglich bestehende Verkehrsregelung wieder kundzumachen.

Die, zur Kundmachung dieser Verordnung erforderlichen Verkehrszeichen sind von der **Holzbringung Trager Christian, 9971 Matrei i.O., Franz-Eichhorst-Weg 28**, im Einvernehmen mit der zuständigen Polizeiinspektion Matrei in Osttirol anzubringen bzw. abzudecken und während der Dauer der Bauarbeiten im oben angeführten Zeitrahmen in ordnungsgemäßem Zustand zu erhalten.

Der Zeitpunkt und der Ort (Bereich) der Anbringung und Entfernung der, für die oa. Verkehrsregelungen erforderlichen Verkehrszeichen, ist vom verantwortlichen Bauführer (oder seinen Organen) in einem **A K T E N V E R M E R K** (§ 16 AVG 1991) festzuhalten.



Der Bürgermeister:

Dieses Dokument wurde von Raimund Steiner elektronisch gefertigt und amtssigniert.

Datum 21.05.2026

Informationen zur Prüfung finden Sie unter: [www.matrei-osttirol.gv.at/](http://www.matrei-osttirol.gv.at/)

Raimund Steiner

Ergeht abschriftlich an:

- 1) Holzbringung Trager Christian, 9971 Matrei i.O., Franz-Eichhorst-Weg 28; **per RSb**;
- 2) Polizeiinspektion Matrei in Osttirol, 9971 Matrei i.O., Gerichtsplatz 1; **per E-Mail**;
- 3) Österreichisches Rotes Kreuz, Bezirksstelle Osttirol,  
9900 Lienz, Emanuel-von-Hiblerstraße 3a; **per E-Mail**;
- 4) Freiwillige Feuerwehr Matrei i.O., 9971 Matrei i.O., Virgener Straße 18; **per E-Mail**;
- 5) Österreichische Bergrettung, Gebietsleitung Matrei i.O., z.Hd. Obmann Thomas Klauzner,  
9971 Matrei i.O., Waier 22/2; **per E-Mail**;
- 6) Straßeninteressentschaft „Klauznerberg“, z.Hd. Obmann Anton Mattersberger,  
9971 Matrei i.O., Klausen 21; **per E-Mail**;
- 7) Öffentliches Gut, Marktgemeinde Matrei i.O., 9971 Matrei i.O., Rauterplatz 1; **im Haus**;
- 8) Z.d.A.;

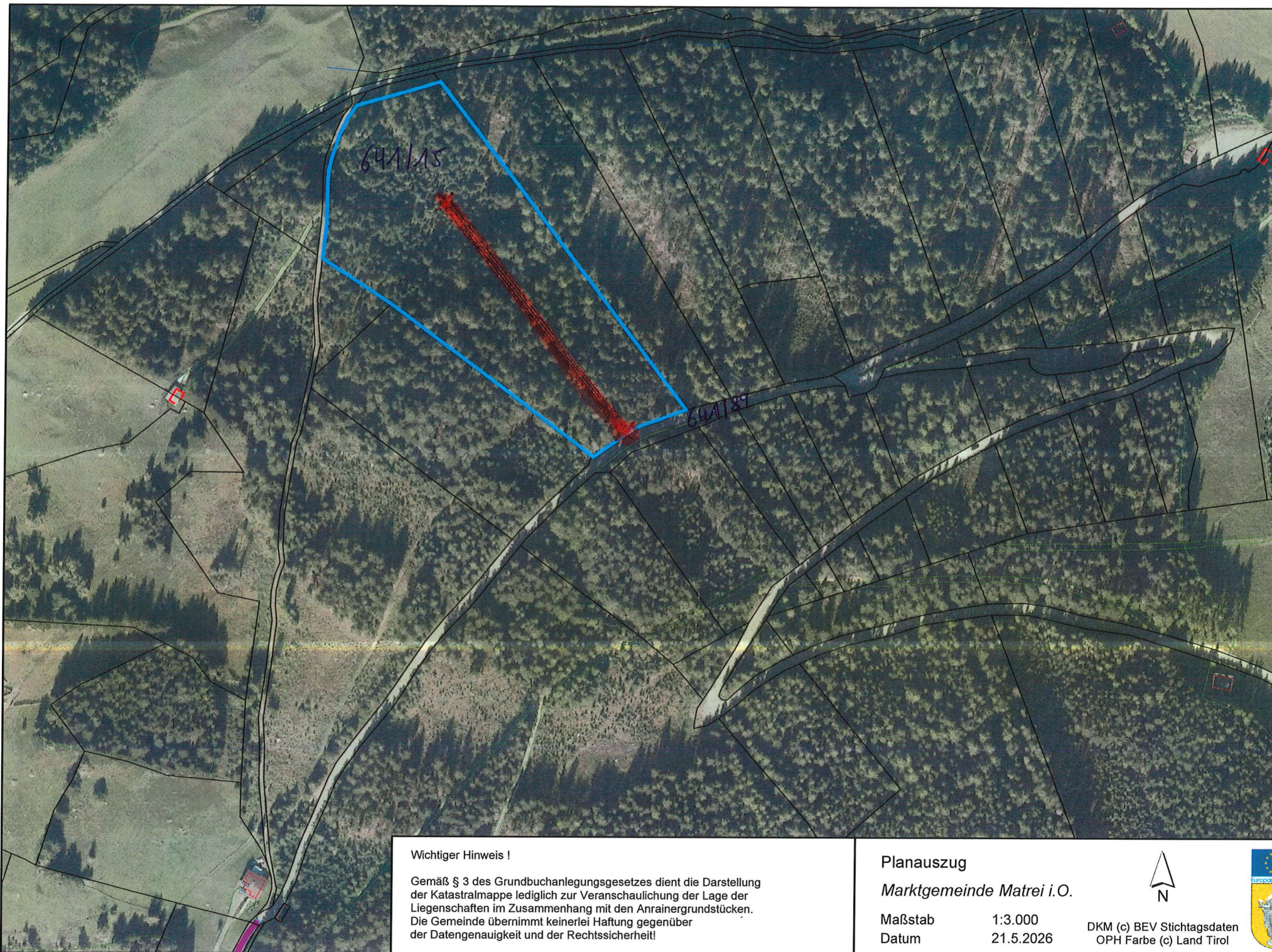

**Wichtiger Hinweis !**

Gemäß § 3 des Grundbuchanlegungsgesetzes dient die Darstellung der Katastralmappe lediglich zur Veranschaulichung der Lage der Liegenschaften im Zusammenhang mit den Anrainergrundstücken. Die Gemeinde übernimmt keinerlei Haftung gegenüber der Datengenauigkeit und der Rechtssicherheit!

**Planauszug**

*Marktgemeinde Mauterthaler*

Maßstab

1:3.000

Datum

21.5.2026



DKM (c) BEV Stichtagsdaten  
OPH Farbe (c) Land Tirol

