



Der Bürgermeister der Marktgemeinde Mauterhorn in Osttirol

Rauterplatz 1
9971 Mauterhorn in Osttirol
Tel.-Nr.: 04875/6805 – Telefax: 04875/6805-31
E-Mail: gemeinde@mauterhorn-osttirol.gv.at
UID: ATU40227508

Zahl (Bitte bei Antwort angeben!)
120-2/44-2024/GR-ARie/verordn.

Sachbearbeiter
Alexander Riepler

DW
-17

Datum
Mauterhorn i.O., am 31.10.2024

Betrifft: Bewilligung für die Vornahme von Arbeiten auf oder neben der Straße – Arbeiten (Freilegen der TINETZ- und A1-Leitungen, Setzen von neuen KV-Kästen, Asphaltierungsarbeiten) im Bereich des öffentlichen Gemeinde-„Marstallweges“ (Gp. 649/2, KG. Mauterhorn i.O.-Markt);

VERORDNUNG

In Zusammenhang mit der Durchführung von Arbeiten (Freilegen der TINETZ- und A1-Leitungen, Setzen von neuen KV-Kästen, Asphaltierungsarbeiten) im Bereich des **öffentlichen Gemeinde-„Marstallweges“** (Gp. 649/2, KG. Mauterhorn i.O.-Markt - wie im beiliegenden Lageplan, der einen integrierenden Bestandteil dieses Bescheides bildet, gelb gefärbt) erlässt der Bürgermeister der Marktgemeinde Mauterhorn in Osttirol auf Antrag der **Swietelsky AG, 9900 Lienz, Bürgeraustraße 30**, gemäß § 94 d Ziff. 16. Straßenverkehrsordnung (StVO) 1960 im Interesse der Sicherheit, Leichtigkeit und Flüssigkeit des Verkehrs, **von Dienstag, dem 05.11.2024, bis einschließlich Samstag, dem 30.11.2024**, folgende **VERKEHRSREGELUNG**:

1. Unmittelbar vor der Baustelle ist auf dem, durch die Arbeiten in Anspruch genommenen Fahrstreifen - bei Vorliegen der Voraussetzungen laut Punkt 8.) des beiliegenden Bescheides - das Vorschriftszeichen „**WARTEPFLICHT BEI GEGENVERKEHR**“ gemäß § 52 lit. a) Ziffer 5 StVO anzubringen.
2. Vor dem einspurigen Bereich der Baustelle ist das Gebotszeichen „**VORGESCHRIEBENE FAHRTRICHTUNG**“ mit - der jeweiligen örtlichen Verkehrslage entsprechend - nach rechts oder links unten geneigtem Pfeil für den zu benützenden Fahrstreifen gemäß § 52 lit. b) Ziffer 15 StVO anzubringen.

Die, zur Kundmachung dieser Verordnung erforderlichen Verkehrszeichen sind von der **Swietelsky AG, Niederlassung 35 Tiefbau Kärnten-Osttirol, 9900 Lienz, Bürgeraustraße 30**, im Einvernehmen mit der zuständigen Polizeiinspektion Mauterhorn in Osttirol anzubringen bzw. abzudecken und während der Dauer der Bauarbeiten im oben angeführten Zeitrahmen in ordnungsgemäßem Zustand zu erhalten.

Der Zeitpunkt und der Ort (Bereich) der Anbringung und Entfernung der, für die oa. Verkehrsregelungen erforderlichen Verkehrszeichen, ist vom verantwortlichen Bauführer (oder seinen Organen) in einem **A K T E N V E R M E R K** (§ 16 AVG 1991) festzuhalten.

Der Bürgermeister:

Raimund Steiner

Ergeht abschriftlich an:

- 1) Polizeiinspektion Matri in Osttirol, 9971 Matri i.O., Gerichtsplatz 1; **per E-Mail;**
- 2) Österreichisches Rotes Kreuz, Bezirksstelle Osttirol,
9900 Lienz, Emanuel-von-Hiblerstraße 3a; **per E-Mail;**
- 3) Freiwillige Feuerwehr Matri i.O., z.Hd. Kommandant HBI DI (FH) Martin Köll,
9971 Matri i.O., Johann-Amoser-Straße 7; **per E-Mail;**
- 4) Öffentliches Gut, Marktgemeinde Matri i.O., 9971 Matri i.O., Rauterplatz 1; **im Amt;**
- 5) Z.d.A.;

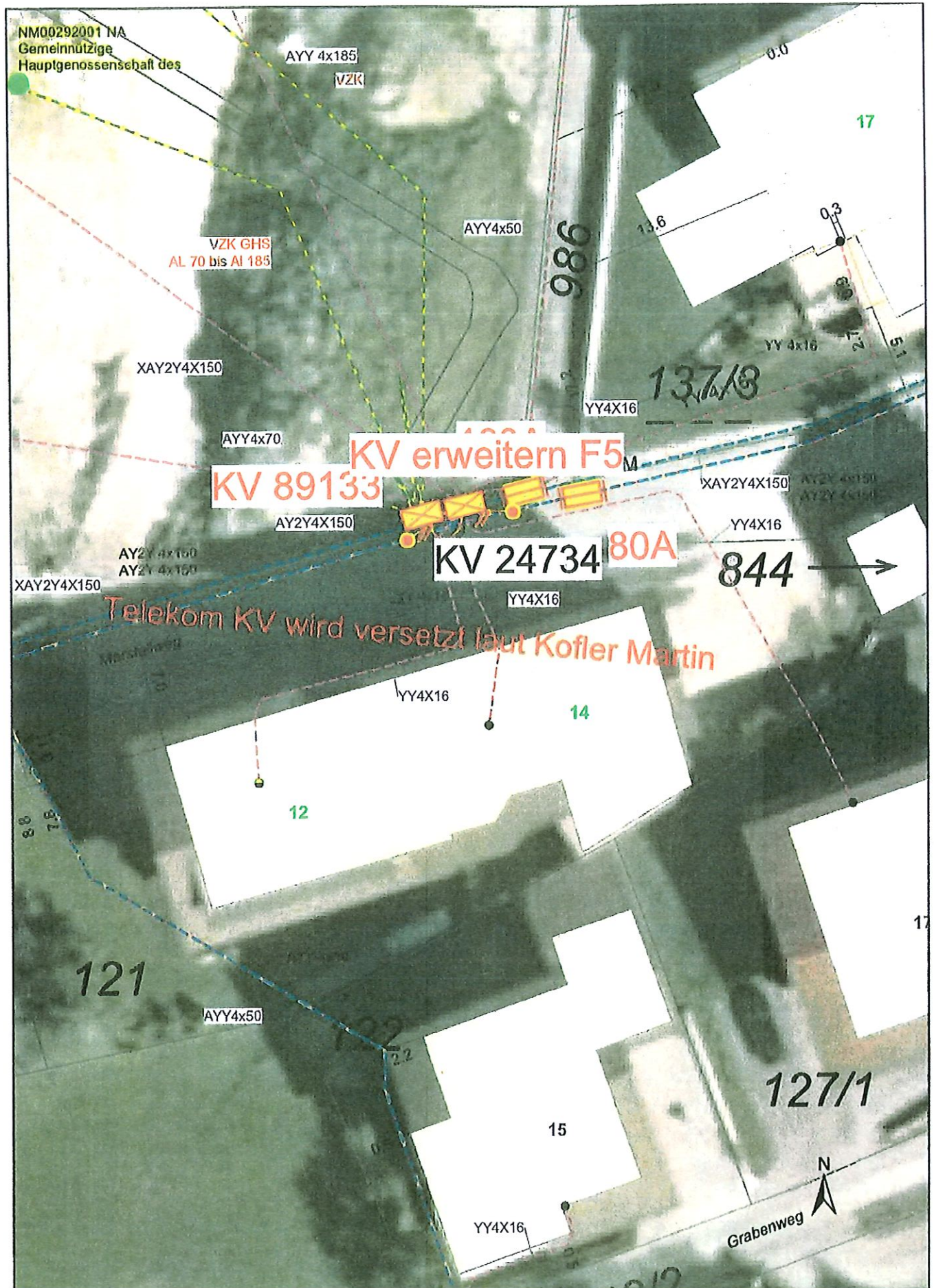

Station: -----		Gemeinde	
Netzmassnahme: KW	ID	Variante	Bezeichnung
NIS Geoschema		KG Nr.	KG Name
TINETZ	TINETZ-Tiroler Netze GmbH		M 1:273
Datenauszug			Bearbeiter: Kofler Martin
			Datum: 25.10.2024